AUTOCONSUM ENERGÈTIC

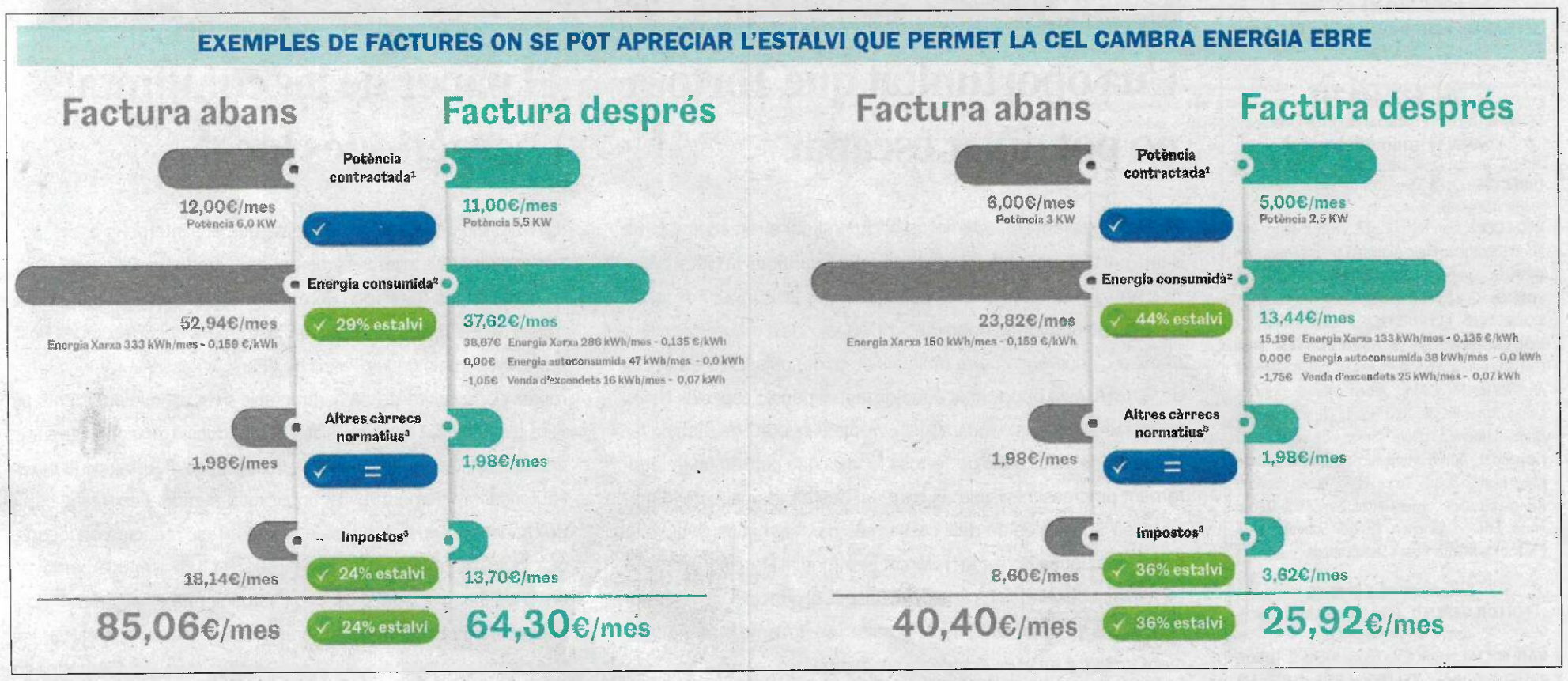

Municipi	Cobertes amb plaques fotovoltaiques	Potència	Número de possibles socis	Participacions*
Tortosa	3 (Complex Win, Estadi Josep Otero i Institut Escola Temple)	270 kWp	400	540
Amposta	1 (Edifici Multiusos)	99 kWp	150	198
La Sénia	2 (Casa Cultura 2 i Poliesportiu)	155,3 kWp	235	312
L'Aldea	3 (Antiga escola, Escola 21 d'Abril i Escola Maria Garcia Cabanes)	146,8 kWp	220	294
Sant Jaume d'Enveja	2 (Poliesportiu i Escola infantil)	142,7 kWp	215	286
Els Muntells	1 (Auditori)	49,5 kWp	75	99
Campredó	2 (Biblioteca i Poliesportiu)	43,7 kWp	65	88
Santa Bàrbara	2 (Pavelló esportiu i magatzem municipal)	147,2 kWp	220	295
Alcanar	2 (Escola Joan Baptista i pistes poliesportives les Cases)	239,3 kWp	360	479

**Cada participació equival aproximadament a la generació d'una placa fotovoltaica (0,5 kWp)*

Landeta detalla que cada participació, a un consumidor domèstic mitjà, li pot cobrir un 25 % del seu consum d'energia. En el cas dels comerços, acostumen a adquirir més participacions.

Per a formar part de la CEL no és necessari canviar de comercialitzadora, però la CEL ha negociat amb una d'elles unes condicions més favorables per a tots els socis. **"No només se guanya participant, sinó també comprant i venent l'energia** [els excedents que no es consumixen] **de forma comunitària"**, afirma Minguell. Edinor també estudia quina tarifa, fixa o variable, surt més a compte a cada soci per a l'energia que consumix al marge de la fotovoltaica de la CEL.

SERVEI PÚBLIC I SOCIAL El projecte té punts importants tant de servei públic com social. Els ajuntaments se comprometen a quedar-se l'energia assignada al municipi que no adquirisquen clients particulars i fer-la servir per a subministrar equipaments públics. A més a més, també hi ha un percentatge de la participació municipal reservat per a atendre la demanda de persones vulnerables.

Actualment, s'estan començant a instal·lar les plaques, una part clau del projecte que costa al voltant d'un milió d'euros. La Cambra la va adjudicar a una UTE formada per empreses de la zona, destaca Minguell, i així acaba de posar l'accent en el concepte de proximitat que impregna la Cambra Ebre Energia. La previsió és que les plaques estiguen totes instal·lades abans que s'acabe l'any i la CEL, a la qual fonts camerals se referixen com a "un model únic al mercat", comence a funcionar a principis de l'any vinent.

Pel que fa a la governança, la junta directiva de la CEL està formada inicialment pels alcaldes i membres de la Cambra. La presidència la té l'alcaldia de Tortosa; la secretaria, l'Aldea i la tresoreria, Amposta. **"Després, quan hi siguem tots els socis, el funcionament serà assemblearl i hi haurà eleccions, sempre sota el paraigua de la Cambra com a Oficina de Transició Energètica"**, explica el gerent de la Cambra de Tortosa.

La responsable de difusió del projecte, Rebeca Barrios, transmet que ja ha fet les primeres xarrades i que majoritàriament la idea està tenint bona acollida. De fet, a Amposta ja no hi ha previst fer cap reunió informativa perquè ja estan gairebé totes les participacions adjudicades. Esta setmana estaven previstes xarrades a Tortosa —on ja hi havia adherits 50 socis abans de les trobades—, Campredó, la Sénia i Santa Bàrbara. L'alcalde de Tortosa, Jordi Jordan, valora els passos que s'han seguit fins ara i recalca que la CEL permetrà **"una reducció important tant de les emissions contaminants com de la factura de la llum"**. També destaca que en la mesura que s'aprofiten cobertes d'edificis existents, **"el projecte no té cap afectació urbanística"**.

Barrios, per la seua banda, comenta que la seua empresa ha impulsat CELs del mateix perfil al País Basc i Navarra, en zones amb moltes menys hores de sol, i **"estan funcionant molt bé"**.

UN 25 % D'ESTALVI A banda de Barrios, hi ha un equip de comercials fent faena de divulgació pels municipis adherits. Als que es facen socis durant esta campanya de captació, no hauran de pagar la quota d'alta de 50 euros. El missatge és que els futurs socis podran reduir fins a un 25 % en la factura de la llum, ja que entre altres no es paguen peatges ni càrrecs elèctrics per l'energia que produïxen les plaques solars de la xarxa de la CEL. També es constata que els socis, amb l'energia de la CEL, no estaran subjectes als vaivens del preu del mercat. A mitjà termini, els socis podran tindre un estalvi suplementari a partir de l'onzè any de pertinença a la CEL, ja que haurà finalitzat el pagament de la instal·lació, que tindrà una vida útil de 25 anys. Això reduirà la quota mensual que paguen els socis.

Si en un municipi, les sol·licituds per a entrar a la CEL superen el nombre d'habitatges i comerços previstos, se crearà una llista d'espera.