



Pautes per a la seguretat de la revetlla de Sant Joan 2021 (18/06/2021)

1. Introducció

La revetlla de Sant Joan del 23 al 24 de juny es caracteritza per la celebració de diverses activitats de caràcter tradicional i també d'oci en grups. Aquestes activitats contenen dos elements de risc importants: d'una banda, l'ús del foc (pirotècnia, fogueres, baixada de la flama del Canigó, falles i similars), i de l'altra, la concentració de persones a l'entorn de l'ús del foc i també d'àpats (amb l'element tradicional de les coques) i festes, tant organitzades com en espais improvisats.

Pel que fa al primer risc, i específicament respecte a la pirotècnia, és habitual la realització d'una campanya de sensibilització a la població per part de Protecció Civil, sota el concepte de Revetlla Segura.

Pel que fa a concentració de persones, es relaciona directament amb els factors de risc de contagi de la COVID-19, especialment en el cas de les trobades no organitzades amb consum d'aliments o begudes on és difícil mantenir les mesures de prevenció, sobretot la distància i l'ús de mascareta.

Atesos els aspectes abans indicats, es recullen tot seguit les principals pautes per al desenvolupament d'una Revetlla Segura, que incorporen els aspectes relatius a l'ús de pirotècnia i també de concentració de persones.

La idea principal és que cal orientar la celebració cap a activitats de format reduït amb un nombre baix de persones i evitar les aglomeracions en espais no controlats o activitats no organitzades, sobretot en els espais habituals. Pel que fa a les activitats organitzades, tant les de cultura popular com altres, estan permeses per la normativa sempre que compleixin les restriccions pròpies de cada tipus d'activitat i se segueixi el pla sectorial. En general, cal adaptar les activitats per garantir que no es generen aglomeracions i que hi ha un control dels espais.

Les pautes i recomanacions del document s'han elaborat d'acord amb les mesures de contenció de la pandèmia de COVID-19 previstes a partir del 21 de juny de 2021.

2. Pautes en l'ús de pirotècnia

2.1. Venda de pirotècnia

Està permesa l'activitat de venda de pirotècnia. A més de les mesures sectorials de seguretat pròpies del sector de la pirotècnia, cal complir les mesures de seguretat per la COVID-19 del sector del comerç. Especialment, cal evitar aglomeracions a les cues i als espais interiors de venda amb elements de control i informació.

2.2. Mesures de seguretat per a l'ús de pirotècnia

- Assegureu-vos de comprar només productes pirotècnics homologats i en un establiment autoritzat i deixeu-vos assessorar per un professional.

protecció civil



- Es poden comprar petards en línia i recollir-los a la botiga amb cita prèvia per evitar aglomeracions.
- Seguiu les mesures d'higiene i protecció establertes a l'establiment.

Abans de manipular els petards:

- No us guardeu petards a les butxaques.
- Cal llegir les instruccions de cada article.

En encendre els petards:

- No subjecteu els petards amb les mans.
- No poseu els petards a prop de la cara ni del cos.
- Utilitzeu mitjans segurs per encendre el material pirotècnic: metxes i similars.
- Enceneu sempre la metxa per l'extrem, perquè us doni temps d'enretirar-vos.
- Si un petard no s'encén bé, no el toqueu fins al cap de mitja hora i remulleu-lo.
- No llanceu mai petards contra ningú.
- Tingueu cura del mobiliari urbà a l'hora de llençar un petard.

Incendis de vegetació:

- No llanceu coets ni petards a menys de 500 metres de zones boscoses.
- Tingueu especial cura en zones amb vegetació seca.
- No llanceu objectes encesos com fanalets o similars.

A la llar:

- Als llocs on es facin revetlles cal recollir la roba estesa i els tendals i tancar portes i finestres.
- No encengueu cap petard dins de casa.
- No llanceu ni manipuleu petards des de balcons ni finestres cap al carrer.

3. Aforaments d'activitats culturals organitzades

Les activitats es poden dur a terme amb un 70% de l'aforament màxim i 1.000 persones en espais interiors o 3.000 a l'aire lliure o espais interiors amb ventilació reforçada (12,5 l/s i persona).

En el cas d'espais a l'aire lliure on l'aforament màxim pugui ser superior a 15.000 persones, es podrà arribar al 20% d'aquest aforament si s'estableixen sectors independents de fins a 3.000 persones cadascun.

Els espais han d'estar perimetrats o delimitats. Es recomana utilitzar espais a l'aire lliure.

Horari màxim, fins a les 01.00 h.





4. Pautes per a fogueres

Les fogueres estan permeses amb autorització municipal sempre que s'evitin aglomeracions en els espais de visualització i es mantinguin les distàncies de seguretat: 1,5 m de distància interpersonal i 2 m entre grups de persones.

A menys de 500 m de zona forestal, cal l'autorització d'Agents Rurals.

Es recomana autoritzar només foguerons per evitar un nombre elevat de persones.

Si es preveuen espais de visualització, cal seguir les limitacions d'aforament.

5. Pautes en activitats de cultura popular amb pirotècnia o foc

Les activitats de cultura popular amb pirotècnia o foc estan permeses sempre que s'evitin aglomeracions en els espais de visualització i es puguin mantenir les distàncies de seguretat: 1,5 m de distància interpersonal i 2 m entre grups de persones.

Els espais de públic o visualització han d'estar supervisats i en espais perimetrats o delimitats i amb control d'accessos per evitar aglomeracions. El públic s'ha de situar estàtic i, preferentment, assegut.

Caldrà garantir els aforaments establerts per la normativa indicats a l'apartat 3.

Es compliran el nombre màxim de persones dels grups actuant previst en el pla sectorial de la cultura popular i la resta de mesures establertes en el pla esmentat.

6. Pautes per a correfocs, falles, flama del Canigó i altres activitats amb mobilitat

A més de les mesures generals de la cultura popular, en el cas de correfocs i altres activitats amb mobilitat com falles, flama del Canigó o altres de similars, no es permet la interacció del públic amb els membres de l'activitat.

7. Pautes per a concerts i altres activitats culturals d'espectacles públics

Està permès organitzar concerts i altres activitats culturals sempre que s'ajustin a les mesures de restricció vigents.

El públic ha d'estar assegut, amb preassignació de seients, mentre estigui previst així a la normativa, i cal complir els aforaments indicats a l'apartat 3.

Es recomana fer les activitats sempre a l'aire lliure.

Es permet el servei de restauració si hi ha llicència o autorització específica.

Cal complir la resta de mesures previstes al pla sectorial d'arts escèniques i musicals o el que correspongui.

En el cas d'activitats de cultura popular, es permet el ball si es fa en espais degudament habilitats i s'eviten aglomeracions, i amb l'ús de mascareta.



8. Pautes per a trobades i sopars a l'aire lliure o similars

El consum d'aliments i begudes en trobades socials en l'espai públic només està permès en espais habilitats amb mobiliari per a aquest consum (àrees de lleure, de descans, de pícnic i similars). Els ajuntaments poden ampliar aquests espais o habilitar-ne de nous de caràcter temporal per afavorir-ne l'ús i evitar espais no controlats. Fora dels espais habituals, cal una autorització municipal i garantir que són espais degudament habilitats.

Les activitats de ball o similars estan permeses sempre que es facin en espais habilitats i s'evitin aglomeracions, i amb l'ús de mascareta.

Es recomana que els grups no superin les 10 persones i cal mantenir 2 metres de distància entre els diferents grups.

En el cas de llicències de restauració, caldrà seguir les condicions específiques del sector de la restauració: servei fins a les 01.00 hores, distància de 2 metres entre persones de diferents grups, màxim 6 persones per taula i 50% d'aforament en espais interiors.

9. Platges i altres espais d'aglomeració

Es recomana controlar l'accés o aforament de les zones on habitualment es produeixen aglomeracions. Si no es pot garantir el control i es poden produir aglomeracions, es recomana valorar el tancament físic.

10. Oci nocturn (a partir del 21 de juny)

S'autoritza la reobertura de les activitats recreatives musicals amb les condicions següents:

- Registre d'entrada obligatori i guardant les dades durant un mes per garantir la traçabilitat si és necessari
- Disposició dels clients: grups limitats a 6 persones com a màxim en interiors i 10 a l'exterior, garantint distància física d'1,5 metres entre diferents grups
- Ball a la pista permès amb ús de mascareta
- Espais interiors limitats al 50% de l'aforament màxim autoritzat
- Sistemes de control de fluxos en els accessos i les zones de mobilitat per evitar les aglomeracions
- Recomanació de ventilació reforçada (12,5 l/s persona)
- Tancament a les 03.30 hores i 30 minuts addicionals per al desallotjament

Es permet l'obertura al públic dels serveis complementaris de bar i de restauració a les discoteques, salons de ball, sales de festes amb espectacle, bars musicals, karaokes i discoteques de joventut, amb subjecció a les condicions previstes per a la restauració.

També es poden reprendre les activitats musicals amb pistes de ball o espais habilitats fora dels establiments establerts en aquest apartat, amb l'ús de mascareta.



11. Transport

El transport públic ha de reforçar la freqüència de servei especialment en el període de més mobilitat per evitar aglomeracions.

Les operadores hauran d'establir controls en els punts de més aflluència habitual per evitar aglomeracions.

Es recomana que la mobilitat en transport públic es faci fora dels horaris habituals, avançant-la sempre que es pugui.

12. Difusió dels consells

Cal la col·laboració de tots els organismes públics i privats en la difusió dels consells de seguretat per a una Revetlla Segura, especialment des dels ens locals, les activitats culturals i les empreses de pirotècnia.

S'ha previst un espai web específic on estarà disponible tot el material audiovisual per poder fer aquesta difusió que ja s'està publicant: [Revetlla Segura](#)

Infografies de Revetlla Segura





#ProteccioCivil #Covid19 #RevetllaSegura

MESURES DE PROTECCIÓ PER A LA COVID-19

Assegureu-vos de comprar els productes pirotècnics homologats en un establiment autoritzat i deixeu-vos assessorar per un professional

No us guardeu petards a les butxaques

Es poden comprar petards en línia i recollir-los a la botiga amb cita prèvia per evitar aglomeracions

Cal llegir les instruccions de cada article

Seguiu les mesures d'higiene i protecció establertes a l'establiment

[web //interior.gencat.cat/revetlles](http://web.interior.gencat.cat/revetlles)

Generalitat de Catalunya
Departament d'Interior

protecció civil

112

#ProteccioCivil #Covid19 #RevetllaSegura

MESURES DE PROTECCIÓ PER A LA COVID-19

No subjecteu els petards amb les mans

Enceneu sempre la metxa per l'extrem, perquè us doni temps d'enretirar-vos

Si un petard no s'encén bé, no el toqueu fins al cap de mitja hora i remulleu-lo

No poseu els petards a prop de la cara ni del cos

Utilitzeu mitjans segurs per encendre el material pirotècnic: metxes i similars

30 minuts

[web //interior.gencat.cat/revetlles](http://web.interior.gencat.cat/revetlles)

Generalitat de Catalunya
Departament d'Interior

protecció civil

112

#ProteccioCivil #Covid19 #RevetllaSegura

MESURES DE PROTECCIÓ PER A LA COVID-19

No llanceu ni manipuleu petards des de balconades ni finestres

No encengueu cap petard dins les cases

Als llocs on es facin revetlles cal recollir la roba estesa i els tendals, i tancar portes i finestres

[web //interior.gencat.cat/revetlles](http://web.interior.gencat.cat/revetlles)

Generalitat de Catalunya
Departament d'Interior

protecció civil

112



Revetlla segura

Fem un Sant Joan diferent, ens adaptem a la nova situació.
Aquest any, més que mai, fem una festa segura



Celebra una festa de Sant Joan única, en grups reduïts de persones (familiars o amics)



No estan permeses les aglomeracions de gent



Si fas ús de pirotècnia no facis servir el gel hidroalcohòlic:
SÓN INCOMPATIBLES



500 metres
No llanceu coets ni petards a menys de 500 metres de zones boscoses



Assegureu-vos de comprar els productes pirotècnics homologats en un establiment autoritzat i llegiu les instruccions de cada article per fer-ne un bon ús

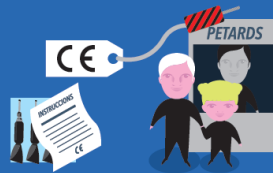

No subjecteu els petards amb les mans

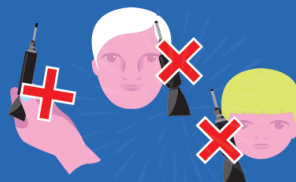

No poseu els petards a prop de la cara ni del cos

Mantingues les mesures de protecció i higiene per prevenir contagis, com...

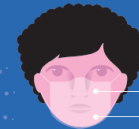

Que quedi ben tapat:
NAS
BOCA

... l'ús de la mascareta



Es recomana:
1,5 metres

... la distància física entre les persones

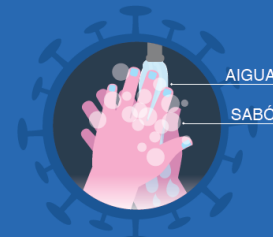

... el rentat de mans amb aigua i sabó



Evita compartir menjar i estris a l'hora dels àpats



No llanceu mai petards contra ningú



Resum pautes

Activitat	Recomanacions
Mesures generals	Fomentar activitats organitzades de petit format Evitar accés i aglomeracions en espais no controlats / supervisats Activitats de restauració, cultura, cultura popular i sopars a l'aire lliure fins 01.00 h. Discoteques fins 03.30 h + 30 minuts desallotjar
Reunions i trobades	Grups de màxim 10 persones (excepte convivents) Consum d'aliments i begudes només en espais habilitats amb mobiliari
Aforaments activitats organitzades	Fins al 70% de l'aforament i 1.000 persones en interiors o 3.000 a l'aire lliure o interiors amb ventilació reforçada (12,5 l/s i persona) En el cas d'espais a l'aire lliure on l'aforament màxim pugui ser superior a 15.000 persones es podrà arribar al 20% d'aquest aforament si s'estableixen sectors independents de fins a 3.000 persones cadascun
Fogueres	Autorització municipal + Agents Rurals si se situen a < 500 m zona forestal Es recomana només foguerons per evitar un nombre elevat d'assistents Els espais de visualització han d'estar controlats (perimetrats)
Castells de foc	Permesos Es poden habilitar espais de visualització (perimetrats) garantint distàncies, evitant aglomeracions i complint aforaments màxims
Correfocs, falles, flama del Canigó i similars	Públic estàtic sense interacció amb l'activitat Els espais de visualització han d'estar controlats (perimetrats) Grups de cultura popular d'acord amb el pla sectorial
Concerts i altres actes culturals	Aforaments limitats Es permet restauració si hi ha llicència o autorització En les activitats de cultura popular es permet el ball en espais degudament habilitats, evitant aglomeracions i amb mascareta
Sopars a l'aire lliure	Només en espais habilitats (habituals o temporals) Autorització municipal en espais no habituals per controlar que estan degudament habilitats Recomanació de grups de màxim 10 persones sense contacte entre els grups Si hi ha llicència de restauració cal seguir les mesures corresponents de la restauració Es permet el ball en espais habilitats degudament, evitant aglomeracions i amb mascareta
Altres activitats a la via pública	No es permeten aglomeracions Recomanació de grups de màxim 10 persones
Platges i altres espais similars	Controlar l'accés / aforament per garantir que no hi ha aglomeracions Si no es pot controlar l'accés i evitar aglomeracions, es recomana el tancament
Gel hidroalcohòlic	No utilitzar-lo en cas de fer servir pirotècnia i foc Substituir-lo per rentat de mans amb aigua i sabó
Pirotècnia	Permesa la venda Reforçar vigilància a prop de zona boscosa Difusió dels consells d'ús a la població

