



Inauguració Passeig de la Via
(Pàg. 9)



CLUB PATÍ L'ALDEA CAMPIONS!!! (Pàg. 39)

Àrea d'autocaravanes

L'Ajuntament habilita una àrea d'autocaravanes. (pàg. 21)

Inici obres Av. Catalunya

Inici de les obres a l'Av. Catalunya. (pàg. 10)

Subvenció 500.000€!

L'Ajuntament ha rebut una subvenció de 500.000€ per al Barranc dels Pixadors. (pàg. 8)



Ajuntament de **l'Aldea**

Sumari

Imatge i promoció del poble	3
Acció Cultural	12
Espais Verds	20
Ciutadania	22
Foment a les Persones	27
Igualtat	28
Acció Educativa	29
Seguretat	33
Tradicions	34
Turisme	35
Afers Interns i Institucionals	37
Acció Esportiva	38
Festes	40
Política Municipal	44
Salut	45
Informació d'Interès	46



REHABILITACIÓ DE FERMS

S'han acabat d'arranjar els carrers i camins danyats pel temporal Glòria.

Amb l'arranjament del Carrer Ventura, l'Ajuntament dona per finalitzada l'arranjament dels carrers i camins danyats pel temporal Glòria del gener del 2020, que, amb un cost total de 89.184,87€, ha comptat amb una subvenció de 50.000 € per part de la Diputació de Tarragona.

A part del c/ Ventura, s'han arranjat els camins següents camins: Travesser de Benixarop, Hilario, Granges d'Albesa, Rodríguez, Burjassénia i Sèquia Mare.

També fruit de la negociació de l'Ajuntament amb el promotors vam aconseguir asfaltar el C Clavell – C Prats i en una segona intervenció es millorà l'enllumenat.



REHABILITACIÓ DE FERMS

Des de la Regidoria d'Acció Urbana i Rural s'han executat dos camins que estaven molt deteriorats i que necessitaven una actuació de millora urgent.

Mitjançant una subvenció de la Diputació de Tarragona s'ha arranjat el camí del Lligallo de Vidre i el camí de les Escoles de l'Hostal. Dos camins d'una longitud de més d'un kilòmetre, ens els quals s'ha procedit a la neteja lateral de la vegetació i la posterior tirada de sorres i compactació. Finalitzant amb un doble tractament de reg asfàltic.



MILLORA DE LA XARXA DE CLAVEGUERAM

Fruit d'un conveni entre l'Ajuntament i INCASÒL s'està millorant la xarxa de clavegueram al nucli urbà de l'Aldea

Amb la millora de la xarxa de clavegueram es va construir un desdoblament de la canonada per tal d'evitar futurs augments de cabal provinents de les aigües residuals dels Polígons, les quals puguin provocar un col·lapse a les canonades del tram urbà. L'actuació va consistir en instal·lar 250m de canonada Ø de 315 de tub de polietilè i 6 pous de registre.

El cost de l'obra de millora de la xarxa de clavegueram de la nostra població tindrà un cost de 55.750,81 € aportats íntegrament per l'INCASÒL.

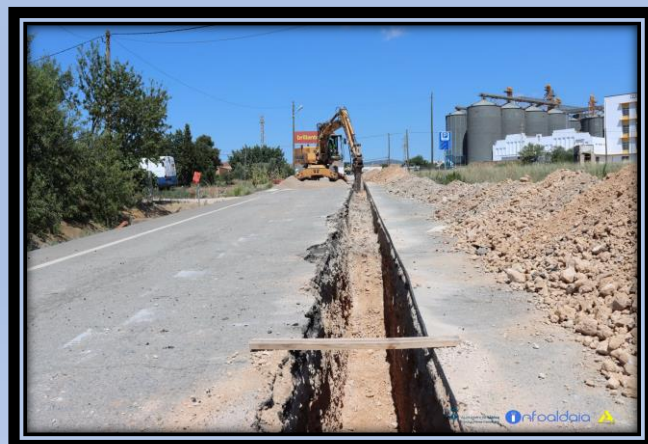

L'ALDEA, FUTUR EMPRESARIAL!

Florette a ple rendiment!



La planta del polígon Catalunya Sud entre l'Aldea i Tortosa ja està a ple rendiment, i produint les bosses d'amanida, amb una plantilla inicial de 75 treballadors i una inversió de **13 milions d'euros**.

L'empresa de 64.000 m², crearà fins a 200 llocs de treball en un futur. Amb aquesta planta l'empresa Florette comptarà amb 7 centres productius a tota Espanya.

Jabil, nova inversió!



L'empresa nord-americana té la voluntat d'invertir **12 milions d'euros** en solucions d'envasat de paper a l'Aldea. La nova automatització i maquinària augmentaran la capacitat d'embalatge per als mercats nord-americans i europeus.

Aquesta expansió crearà la primera tecnologia a escala basada en paper del mercat, ja que Jabil ofereix les innovadores capacitats de modelat de pasta Ecològic a noves geografies i permet la producció de centenars de milions de nous paquets de paper



L'ALDEA, FUTUR EMPRESARIAL!

Marina Seca!



L'Aldea podrà disposar de fins a 500 embarcacions d'esbarjo al costat mateix de l'embarcador del riu Ebre i del Pont Penjant. Marina Seca Exprés és un sistema en el qual els usuaris podran emmagatzemar i disposar de la seua embarcació dins al riu em molt pocs minuts.

Xavier Royo Alcalde de l'Aldea: “ Quan vam veure les possibilitats del projecte ens vam posar a treballar de seguida, però vam demanar a l'empresa concessionària una sèries de coses per adaptar una zona de passeig i un carril bici per està la Marina Seca connectada a peu amb Amposta, i que en un futur pugui ser un parc fluvial”.

La neteja de la zona que deixa el pont penjant visualment al descobert, i el niu de metralladores de l'any 1938 que també vas ser descobert el passat 30 de juliol farà de la zona un atractiu turístic en un futur immediat.

L'Aldea podrà disposar de fins a 500 embarcacions d'esbarjo al costat mateix de l'embarcador del riu Ebre i del Pont Penjant .



500.000 € PER AL BARRANC DELS PIXADORS

L'Agència Catalana de L'Aigua ha concedit a l'Ajuntament de L'Aldea una subvenció de 500.000 € per a disminuir la inundabilitat del barranc dels Pixadors al seu pas pel nucli urbà.

L'actuació consistirà en la substitució de l'actual pont de l'av. Catalunya i un rebaix de la llera del barranc en aquella mateixa zona, fet que comportarà un millor pas de l'aigua i pràcticament sense cap mena de retenció, evitant els perills de desbordament en èpoques de fortes pluges.

Actualment les àrees de l'Aldea, més pròximes del barranc, es troben enclavades dintre del mapa d'inundabilitat de la Confederació Hidrogràfica de l'Ebre, fet que comporta impediments legals per a poder edificar habitatges i en aquesta primera actuació disminuirà considerablement aquesta gran àrea d'inundabilitat dintre de la població.

En una segona fase, s'haurà d'afrontar la construcció de bases de laminacions, aigües amunt, que solucionarà pràcticament de manera definitiva, molts de problemes d'inundabilitat a molts d'indrets de la població.



ACTE D'INAUGURACIÓ DEL PASSEIG DE LA VIA

El passat 26 de juny, va ser la inauguració oficial del passeig de la via, amb la rebuda d'autoritats i familiars a l'Ajuntament i la signatura al llibre d'Honor d'un representant de cada família, tot seguit la tallada de la cinta inaugural al Passeig de la Via, zona Lligallo Carvallo, amb el parlament del representant dels familiars a càrrec de Rober Gas, professor d'història. A continuació van fer el descobriment del panell descriptiu per part dels familiars dels antics treballadors de Renfe, i acabant l'acte amb el parlament de l'Alcalde Xavier Royo i concert de l'Associació Musical Verge del Prats.



S'INICIEN LES OBRES DE L'AV. CATALUNYA



CARRIL BICI



LA BIBLIOTECA ESPAI DE CULTURA RESPONSABLE

Aquest distintiu té com a objectiu donar seguretat al públic i prestigi als espais i equipaments culturals. És un element important que mostra la implicació del sector cultural amb els principis bàsics de la nostra societat com la salut, la inclusió, la pluralitat, el respecte o la llibertat.

Aquest remarca el compromís assolit per part de l'Ajuntament per prevaldre el caràcter essencial que té la cultura en la societat i assolir un alt nivell d'excel·lència. Així doncs, la cultura en aquest equipament té el compromís de preservar la salut i vetllar per una cultura inclusiva, sostenible i accessible.

Amb aquest reconeixement la Biblioteca Torres de l'Aldea compleix amb les condicions exigides en el Decret Llei 44/2020, de 17 de novembre.



ACTIVITATS BIBLIOTECA TORRES DE L'ALDEA

Durant aquests mesos s'han realitzat un seguit d'activitats, sempre amb les mesures de seguretat segons el protocol de sanitat per la covid19.

Activitats de tota classe, des d'un Sant Jordi diferent fins al club de lectura amb la presència dels autors Rafel Duran, l'Elena Solé, Baltasar Casanova.

Amb la Campanya "Canvia el xip, recicla't" a les biblioteques a través d'un seguit de tallers, per als més petits fins als més grans es va descobrir la importància de reciclar i llençar correctament els aparells elèctrics i electrònics. Si canviem el xip, cuidem el nostre planeta!

També hem iniciat el nou curs del club de lectura amb la companyia de la polifacètica Coia Valls, autora del llibre els camins de la llum, entre altres, la novel.la sobre Louis Braille, l'humil heroi que va desafiar la ceguera. Una tertúlia amb bona companyia dinamitzada per la Pilar Cabrera i amb la col.laboració del Departament de Cultura.

Continuem, com sempre, amb presentacions de llibres, visites escolars i altres activitats.



ENTREGA DE PREMIS XV CONCURS LITERARI I ARTÍSTIC 21 D'ABRIL



Premi Narrativa

1er Premi a l'obra "Per unes mans fines"
Autora: Núria Oliva Barceló, Barcelona



Premi pintura general local

1er Premi a l'obra "En un racó del món"
Autora: Rosa Faiges Gàzques, l'Aldea



Premi Fotografia

1er premi, a l'obra, "Me'n vaig al cole",
Autor: Abel Borràs Garcia, l'Ametlla de
Mar



Premi Pintura Categoria Jove

1er premi, a l'obra "l'entrada de
l'Aldea."
Autor Jordi Vilas Urbutyte, l'Aldea



Pintura premi general

1er Premi a l'obra "Mirada a l'Ebre"
Autor Joaquim V. Fatsini Piñol, de Deltebre.



L'SCRUA DECLARADA BÉ CULTURAL D'INTERÈS LOCAL (BCIL)

L'SCRUA , una de les entitats més antigues del poble, que data de l'any 1923 , el passat mes de juny va ser declarada com a BCIL (Bé Cultural d'Interès Local).

La Tinent Alcalde Irene Negre va proposar que l'edifici de l'SCRUA fos declarat BCIL, perquè: “És un lloc on han nascut moltes coses del poble, moltes reunions, moltes trobades familiars, festes de germanor, i era un punt molt important a donar-li el valor que realment es mereix tan a nivell cultural com històric”.

Finalment el Consell Comarcal del Baix Ebre va aprovar, que l'edifici de l'SCRUA sigui reconegut com a BCIL.



L'ESCOLA DE MÚSICA, UN SOMNI FET REALITAT

Des de la Regidoria d'Acció Educativa i Acció Cultural, Irene Negre comenta que: “És un honor, com a regidora d'Acció Educativa i d'Acció Cultural, anunciar-vos que finalment podem donar el tret de sortida a l'escola de música municipal.

Després de molt temps de feina i inversió per adquirir instruments i adequar l'espai, i gràcies a la col·laboració de l' Associació Musical Verge dels Prats, impulsors d'aquest projecte, el dia 13 de setembre obrirem portes al primer curs oficial.

Aquest projecte no hagués estat una realitat sense la implicació de l'associació i de l'Ajuntament. Animo als aldeans i aldeanes i a la gent de les Terres de l'Ebre que facin la inscripció a la nostra escola que disposa de grans professionals. Per grans i petits, mai és tard per aprendre!”



ACTE INSTITUCIONAL 11 DE SETEMBRE



NOVES EXCAVACIONS ARQUEOLÒGIQUES AL JACIMENT DE L'ERMITA DE L'ALDEA

Les excavacions arqueològiques al costat de la Torre de l'Ermita, que ja van donar el seu fruit al juny del 2019, han estat posant llum a noves troballes aquest 2021.

L'equip d'arqueòlegs està dirigit pel Josep M. Vila i Marina Mateu, de la UAB; Antoni Virgili, professor d'història Medieval a la mateixa UAB, investigador principal del Projecte. En comptes d'una excavació en extensió fan una sèrie de sondejos en el jaciment, a l'espera de trobar els nivells islàmics.



Algunes troballes, com un penjoll ornamental, pendent d'estudi per determinar la seua època, trossos de ceràmica dels segles XI o XII i d'altres materials trobats a molta profunditat, fan que cada dia surtin més coses a la llum a l'Ermita. Amb aquest projecte finalitzaran les excavacions realitzades a l'Ermita que van començar al 2019. A la recerca arqueològica s'hi haurà d'afegir l'estudi de les fonts documentals procedents, sobretot, de l'Arxiu de la Catedral de Tortosa.



UN NIU DE METRALLADORS DE L'ANY 1938 SURT A LA LLUM

Durant la realització de les obres de construcció de la Marina Seca a l'embarcador de l'Aldea hem trobat un dels nius de metralladora de la línia de defensa del Front de l'Ebre del bàndol Republicà de la Guerra Civil.

El front republicà que va contenir el bàndol dels revoltats va construir a l'abril de 1938 la línia defensiva dels atacs del front franquista, que es preveu que estava formada per aproximadament 50 nius de metralladora.



OBERTURA DE LA PISTA D'SKATEPARK



El passat 19 de juny es va inaugurar l'skatepark de l'Aldea, un espai on les xiquetes i xiquets poden gaudir amb els seus patins.



ÀREA D'AUTOCARAVANES

L'Ajuntament de l'Aldea va posar en servei una àrea d'autocaravanos i vehicles càmpers per estar operativa a Setmana Santa.

L'àrea disposa de 12 places, servei d'aigua, servei d'abocament d'aigües grises i negres, enllumenat, a part es troba ubicada al mateix costat del Parc de la Via, darrera el punt d'informació turística, tocant al nucli urbà i pròxima als comerços, a la xarxa de carril bici i vies verdes, amb un accés directe al Camí de L'Ermita, una de les vies d'accés al Delta.



COL.LABORACIÓ AMB L'ASSOCIACIÓ L'ALDEA PROJECTE GAT

S'ha signat un contracte de serveis amb l'Associació l'Aldea Projecte Gat per tindre cura de les colònies de gats ferals del nostre municipi, a més de fer-se càrrec dels gats abandonats al poble per posterior buscar-los una casa d'acollida o una adopció.

Des de l'ajuntament de l'Aldea volem agrair al veí de l'Aldea, el Sr. Guillermo que ha deixat un terreny per poder acollir els gats en quarantena, ferits o abandonats.



Si algú li agraden els animals i vol col·laborar amb l'Aldea Projecte Gat ajudant com a voluntari/a o en la donació de menjar, gàbies, etc. ho pot fer dirigint-se a la mateixa Associació, trucant al telèfon 660 877 540 o al correu electrònic: laldeaprojectegat@gmail.com.

Què haig de fer si trobo un gat al carrer?

Al nostre poble sovint tenim colònies de gats, que han de ser controlades per raons de salubritat, reproducció incontrolada i sanitat i benestar animal. Abans de realitzar qualsevol acció inapropiada amb els gats, truca a la Guàrdia Municipal al telèfon 619 78 03 25.

També pots posar-te en contacte amb l'associació. És necessari que tots/es respecteu i seguieu el protocol establert.



ELEMENTS D'ACCESSIBILITAT COGNITIVA

L'Ajuntament va fer una crida als comerços aldeans perquè disposin d'elements d'accessibilitat cognitiva.

La Regidoria d'Acció Educativa i Ciutadania de l'Ajuntament de l'Aldea està treballant amb un nou projecte d'adaptació dels diversos espais del municipi amb elements d'accessibilitat cognitiva (elements dissenyats perquè sigui de lectura fàcil o fàcilment comprensible, amb persones afectades d'autisme), en col·laboració amb MonTea.

Irene Negre regidora d'Acció Educativa i Ciutadania: “Aquest projecte estarà dirigit a persones amb autisme (TEA), per poder-los fer un món més accessible i sensibilitzar la societat. L'objectiu és aconseguir que tots els establiments del municipi, tant públics com privats, disposen d'un pictograma que acrediti que el comerços disposin d'elements d'accessibilitat cognitiva. Agrair a MonTea la seva col·laboració.”

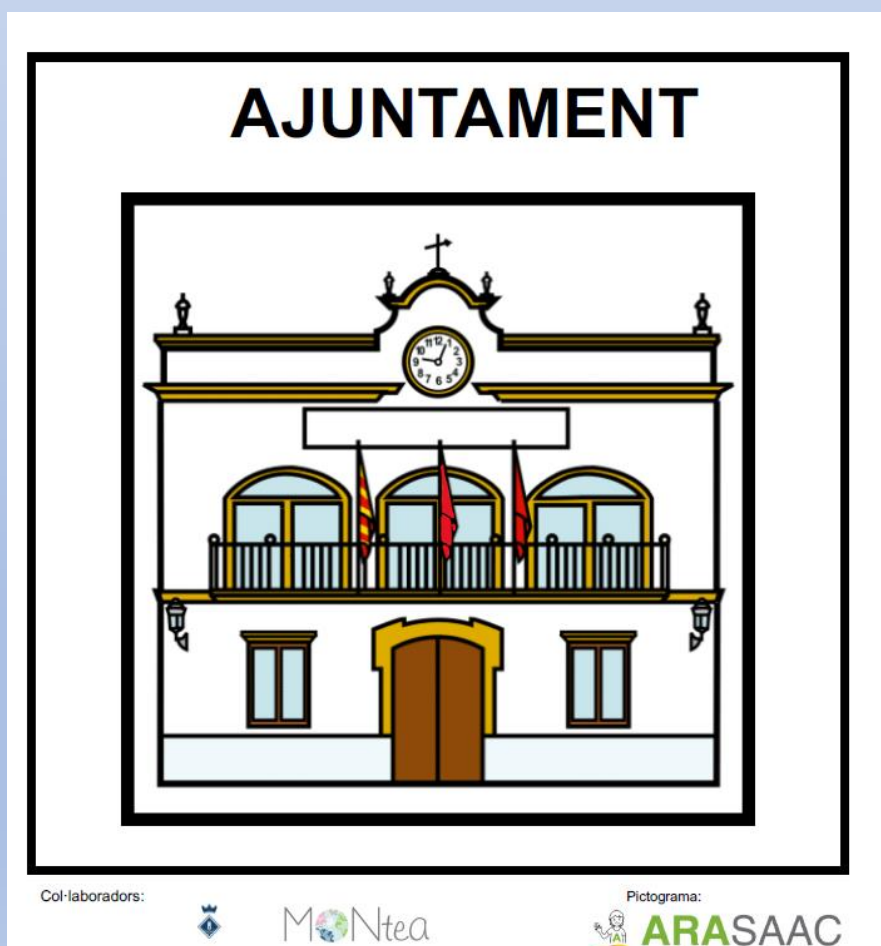

RUTA DE TAPES!

El cap de setmana del 24, 25 i 26 de setembre i l'1, 2 i 3 d'octubre de 2021 va tenir lloc la Ruta de Tapes de Tardor.

En aquesta edició hi van participar els següents restaurants: Restaurant Bar Abril ,Restaurant Bar Pescador, Restaurant Pòdium, Restaurant Bar La Vaqueria, i Pizzeria Les Xiques.

Finalment s'ha pogut tornar a donar el tret de sortida a la ruta de tapes, que a causa de la pandèmia no es realitzava des de l'any 2019.



FIBRA ÒPTICA A LA RAVAL DE LECHE

Amb l'objectiu de millorar la connectivitat de totes les aldeanes i aldeans, la fibra òptica arriba a la Raval de Leche.

Un servei més implementat a l'Aldea que farà que la connexió d'alta velocitat sigui una realitat a la Raval de Leche. L'Ajuntament valora molt positivament aquest nou servei, tenint en compte els problemes de connexió a les xarxes que sempre han tingut els usuaris dels disseminats.

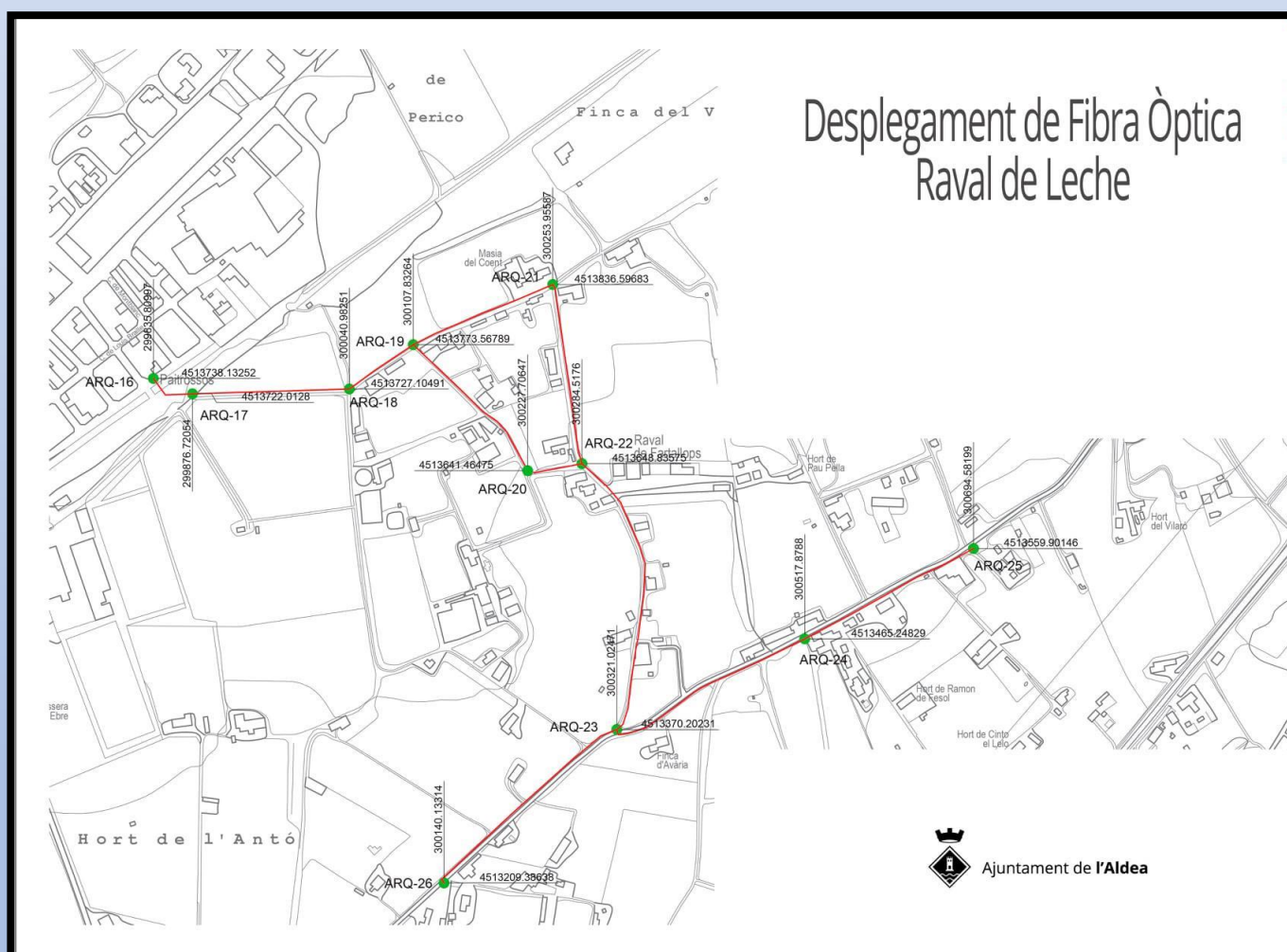

SETMANA EUROPEA DE LA MOBILITAT

Del 16 al 22 de setembre es va celebrar a Catalunya la Setmana Europea de la Mobilitat que promou hàbits de mobilitat més sostenibles, segurs i saludables com són els desplaçaments a peu, en bicicleta, en transport públic o amb vehicle elèctric, i també visualitzar els canvis possibles en l'ús de l'espai públic, la millora de la qualitat de l'aire i la reducció de la contaminació.

Durant 3 dies es van realitzar activitats per fomentar aquesta mobilitat, com van ser les sortides en bici en les escoles per promoure l'ús dels carrils bici i caminada per l'entorn d'espais verds i entorns naturals del municipi.



SERVEI D'ACOMPANYAMENT A LA GENT GRAN

La Fundació "la Caixa" i CaixaBank col·laboren amb l'Ajuntament de l'Aldea per posar en marxa el servei d'acompanyament a la gent gran

Aquest servei estarà dirigit a satisfer les necessitats de ciutadans i ciutadanes majors de 70 anys que visquin sols i que, per manca d'autonomia personal o com a conseqüència de la situació familiar personal no puguin dur a terme les tasques de la vida quotidiana a la seua llar i fora d'ella amb normalitat.

El projecte de l'Ajuntament de l'Aldea farà possible que la gent gran aldeana tingui la vida més fàcil .



DIA INTERNACIONAL LGTBIQ

Amb motiu del Dia Internacional de LGTBIQ, la regidora d'Igualtat Berta Royo, i la Tinent Alcalde Irene Negre, en companyia de l'Alcalde de l'Aldea Xavier Royo , van realitzar la lectura del Manifest a l'ajuntament de l'Aldea.



També es van repartir a tots els Bars i Restaurants de l'Aldea les mascaretes realitzades per l'artista aldeana Made in Kolörs, amb motiu del dia internacional pels drets del col·lectiu LGBTI.



LAVABOS SALA POLIVALENT ESCOLA 21 D'ABRIL

Amb aquesta obra s'ha donat solució a un problema generat, a l'escola 21 d'abril, en el seu dia per la construcció d'una sala Polivalent que no disposava de serveis per als estudiants i feia que tinguessin que creuar tot el pati per anar dintre al centre, generant així un problema important d'organització.



ENTREGA DE LLIBRES PER SANT JORDI A LES ESCOLES

Des de la Regidoria d'Acció Educativa i Cultural, per tal de promoure la cultura entre els més petits i en motiu de Sant Jordi, es va fer entrega de llibres als nostres centres docents per als més petits.

L'Alcalde i president del Consorci d'Aigües de Tarragona, Xavier Royo, va fer entrega d'un llibre editat pel CAT a cada nen i nena de 1r a 6è a les nostres escoles. A més, des de l'Ajuntament es va comprar un llibre per a cada classe de P3, P4, P5, així com per a la Llar d'Infants de l'Aldea.



PACTE CONTRA LA SEGREGACIÓ ESCOLAR DEL SÍNDIC DE GREUGES

L'Ajuntament de l'Aldea s'adhereix al pacte contra la segregació escolar del Síndic de Greuges de Catalunya.

El Pacte contra la segregació escolar és el document amb què s'arriba a un compromís de país per combatre la segregació escolar i es referma la voluntat de les institucions catalanes de vetllar per una escola inclusiva i integradora, que asseguri les expectatives d'èxit de tot l'alumnat, tenint-ne en compte la diversitat i complexitat social.



ESCALA DE SEGURETAT LLAR D'INFANTS

Des de la Regidoria d'Acció Educativa s'ha dut a terme la instal·lació d'una escala de seguretat per accedir al terrat de la Llar d'infants, substituint l'anterior la qual no complia amb la normativa.

Irene Negre regidoria d'Acció Educativa: “Aquesta petició, que em van traslladar en entrar a govern, feia molt temps que estava sobre la taula i no s'havia abordat la solució per poder donar la seguretat que cal en unes instal·lacions educatives.

Malgrat que no ha pogut ésser abans, finalment hem pogut fer-ho realitat, resolent així, els dos problemes principals de seguretat que eren presents a la llar d'infants: el porter automàtic per tenir control a les entrades i sortides (estiu del 2019) i l'escala que dona accés al terrat, que abans no tenia protecció i tenia accés qualsevol. Seguim treballant per millorar els nostres equipaments amb el consens i de la mà de les responsables dels nostres centres.”



REFORÇ DE LA SEGURETAT CIUTADANA

L'ajuntament de l'Aldea ha incorporat, durant les últimes setmanes de juliol, tres efectius al cos de la Guàrdia Municipal, entre ells el nou **sotsinspector Xavi Saragossa**, provinent de la Policia Local d'Amposta i dos nous efectius per cobrir les vacants de la Guàrdia Municipal.

A la vegada, per a la campanya de la síndria, s'ha tornat a contractar el servei de guardes rurals per evitar els robatoris als camps del nostre municipi.

Amb la incorporació d'aquests tres agents es donarà un millor servei a la població, a més de millorar les condicions laborals del cos dels Guàrdies Municipals.



FESTA DE LA SEGA

El passat diumenge 19 de setembre es va celebrar la Tradicional Festa de la Sega a la nostra població, enguany a causa de la COVID-19, la festa va donar inici a la mateixa finca de Ravanals.

Amb l'inici de la Sega a l'arrossar de la Finca de Ravanals, a l'Ermita de l'Aldea finalitzava amb un seguit d'activitats com és la Cantada i Ballada de Jotes amb la Rondalla Xino Xano i el Grup de Jota de l'Aldea i la Batuda de l'Arròs.

Es va dur a terme un homenatge als segadors i segadores que ja no estan amb nosaltres on les emocions estaven a flor de pell. Famílies i amics vàrem dir adeu a Mateu Bonfill, Enrique Pagà i Cintin Franch.

L'Ajuntament agraiem també, la col·laboració dels Germans Buera i la família Tallada.



LLIBRET DE BUTXACA DELS ALLOTJAMENTS, BARS I RESTAURADORS ALDEANS

La Regidoria de Turisme de l'Ajuntament de l'Aldea ha presentat una guia als nostres visitants que els serà molt útil per poder utilitzar i trobar allò que busquen.

El llibret el podran trobar fàcilment a la caseta de turisme de l'Aldea, en català, castellà, francès, anglès i alemany.

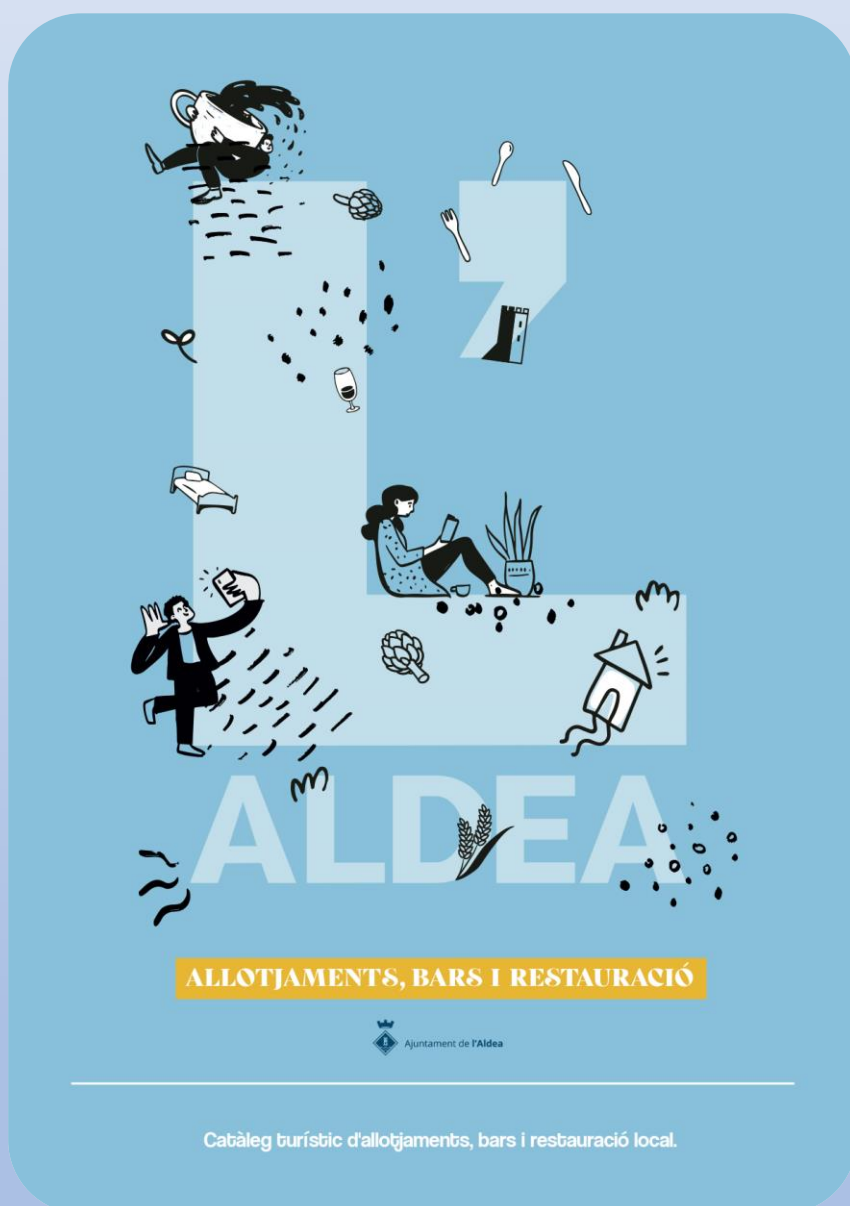

EXCURSIONS I RUTES EN BICI

La regidoria de Turisme de l'Ajuntament de l'Aldea ha editat un desplegable amb les excursions, rutes en bici i xarxa completa de carril bici que disposem a la nostra població.

El desplegable, que es podrà trobar a l'oficina de Turisme, compta amb tota la informació de les rutes pels principals espais d'Interès de l'Aldea, a més disposa de tota la xarxa completa de carril bici que tenim en funcionament, juntament amb els trams que estan previstos realitzar en breu.

Amb aquest desplegable ens permetrà circular a través de llocs emblemàtics com la Torre de l'Ermita, el nou passeig de la Via, o el Xoperal.

Les rutes disposen de codi QR que enllaça amb l'app wikiloc de Turisme, amb tota la informació necessària de la Ruta, com temps aproximat, km, dificultat desnivell i si és apta per poder-la fer amb bici o a peu.



ENTRE ELS MÉS TRANSPARENTS DE CATALUNYA I RECONeixEMENT ADMIN. OBERTA 2020

Per quart any consecutiu, l'Ajuntament de l'Aldea ha aconseguit el Segell InfoParticipa que atorga el Grup de Recerca en Comunicació Sonora, Estratègica i Transparència de la Universitat Autònoma de Barcelona amb un 100% de compliment dels 52 indicadors establerts juntament amb 39 municipis de Catalunya.

Aquest resultat es suma al Reconeixement de l'Administració Oberta de Catalunya obtingut el passat 5 de maig, i situa l'Ajuntament de L'Aldea entre els més transparents de Catalunya. A més tan sols 3 ajuntaments de les Terres de l'Ebre (l'Aldea, Alcanar i Deltebre), han aconseguit el 100 % de transparència .

Xavier Royo, Alcalde de l'Aldea: “ Satisfet per aquest reconeixement, que juntament amb el rebut la setmana passada , demostra l'aposta per la transparència de L'Ajuntament”.



RECONeixEMENT ADMIN. OBERTA 2020



RECOLLIDA DEL GUARDÓ INFOPARTICIPA



MILLORES A LES PISCINES MUNICIPALS

L'arranjament de gespa artificial, la instal·lació de seients per acompanyants i la pavimentació de l'accés a les piscines, han sigut les accions que s'ha dut a terme aquests mesos per una bona comoditat cara als usuaris.



CAMPIONAT TERRITORIAL GIMNÀSTICA RÍTMICA



L'Aldeana Leire Miguel Blanch ha aconseguit una meritoria 2a posició a la primera jornada de gimnàstica rítmica dels Jocs Esportius Escolars, que organitza l'Agrupació Territorial de Consells Esportius de les Terres de l'Ebre.



CLUB PATÍ L'ALDEA, CAMPIONS!!!!



Grup Xou Petit i Grup Xou Júnior - campiones d'Europa (SET. 2021)

Grup Xou Júnior - campiones Espanya (ABRIL 2021)

Grup Xou Petit - campiones Espanya (ABRIL 2021)

Grup Xou Júnior - subcampions Catalunya (ABRIL 2021)

Roger Arasa Bronze - campionat Europa (SETEMBRE 2021)

Anouk Vizcarro - Bronze Europeu (SETEMBRE 2021)

Andrea Silva - Bronze Europeu (SETEMBRE 2021)



L'AJUNTAMENT FA UNA APORTACIÓ ECÒNOMICA PER AJUDAR AL CLUB PATÍ A VIATJAR AL CAMPIONAT DEL MÓN



FESTES MAJORS

El 10 de juliol tenia lloc la Gala sorteig de les Pubilles i Hereus Majors del 2020 i el 2021 al recinte del ball, acte amb el qual es va donar l'inici als dies de Festa Major.



Pubilles i Hereus Majors del 2020 i el 2021

Hereuet Major 2020 – Dídac Garcia Fabuel

Pubilleta Major 2020 – Aydé Royo Pujol

Hereuet Major 2021- Iago Esmel Rodríguez

Pubilleta Major 2021 - Núria Sorribes Bonfill

Hereu Major 2021 - Pau Salvadó Caballé

Pubilla Major 2021 – Anna Alifonso Pla



Festes Majors



Festes Majors



Festes Majors



GRUP MUNICIPAL JUNTS PER L'ALDEA

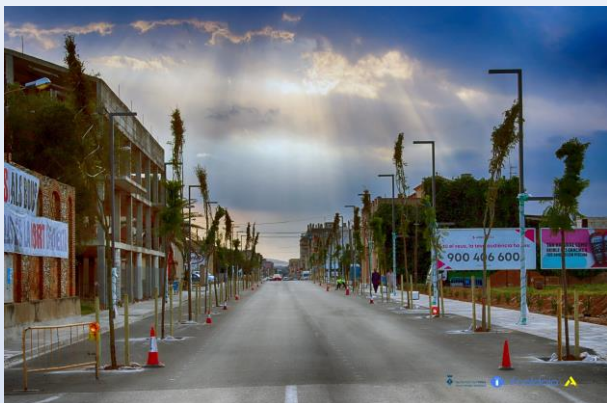

Estem finalitzant les obres del tram 1 de l'Av. Catalunya i ens trobem que, a banda de millorar la imatge d'una part del nucli urbà, estem de camí d'unir urbanísticament els dos grans nuclis de població que conformen el poble per primera vegada, un fet històric.

Amb l'execució del tram 1 i del tram 2, que començarà en les pròximes setmanes, les aldeanes i aldeans, tant vianants com ciclistes, podran circular amb total seguretat entre el C Monturiol i l'Ajuntament. A més, podran gaudir d'una avinguda dotada de mobiliari urbà i arbrat, fet que li donarà una nova imatge.

L'execució d'aquestes obres, ens permet unir la zona de l'Hostal amb el Passeig i Parc de la Via, la Via Verda de Carvallo i la futura Via verda de l'antic traçat del ferrocarril, un tram de 1.600m de via pública dotades de vegetació.

GRUP MUNICIPAL ENDAVANT L'ALDEA



L'esport aldeà ha estat notícia a nivell mundial gràcies al Club Patí l'Aldea. La UE Aldeana també destaca en el fútbol base així com el primer equip que competeix a 2a catalana per segon any consecutiu.

L'esport, com a element clau en la societat, aporta valors que són de gran oportunitat per col·laborar en l'educació dels infants.

Cal destacar la importància que té, com a poble, mantenir les instal·lacions, aportar nous recursos i mantenir el suport, així com promoure entitats, per tal que els i les esportistes aldeans/es tinguin la major comoditat en la pràctica de la seva disciplina.

Endavant l'Aldea tenim clar que el teixit esportiu és de vital importància per mantenir hàbits saludables al nostre poble, per això el foment de l'esport a l'Aldea és una de les nostres principals àrees com a grup.



RELLEUS SOLIDARIS – LLIGA CONTRA EL CÀNCER



TELÈFONS D'INTERÈS

GUÀRDIA MUNICIPAL L'ALDEA

619 780 325 - 977 450 012 ext.1
C/ Pau Casals, 174-B

EMERGÈNCIES 112

MOSSOS D'ESQUADRA

977 923 120

GUÀRDIA CIVIL AMPOSTA

977 100 051

CAP L'ALDEA

977 451 213

SOREA

977 451 239

(dimarts i dijous de 10:00 a 13:00h, Ajuntament)
934 953 540 / 900 405 070 Concertar cita prèvia
atenció presencial.

SOREA (ATENCIÓ COMERCIAL)

902 250 070 tots els dies

SOREA 24H (AVARIES)

900 304 070

AJUNTAMENT DE L'ALDEA

977 450 012

CASAL JOVE / BIBLIOTECA

977 451 961

CORREUS L'ALDEA

977 451 623

BOMBERS AMPOSTA

977 703 678 / 977 705 058

ANTENA ALDAIA

977450 466

RENFE

902 240 202

AMBULÀNCIA L'ALDEA 061

DNI TORTOSA 11811

GEOLOCALITZACIÓ

QUÈ HEU DE FER PER ACTIVAR LA GEOLOCALITZACIÓ EN CAS D'EMERGÈNCIA?

- ➔ Trucar a la guàrdia municipal, al telèfon **619 780 325**
- ➔ En cas de no poder contactar, trucar al **112**
- ➔ Identificar-vos amb el **número o nom de la masia** que consta a la placa (dades de sota)

NÚM.: 1443

NOM: MAS DE MERCEDES LA VERA

*Us hem posat aquesta informació com a exemple de la butlleta que rebreu als vostres habitatges amb el vostre número de matrícula i nom d'habitatge, que haureu d'utilitzar en cas d'emergència.



Informació d'interès

FARMÀCIES DE GUÀRDIA

OCTUBRE						
Dl	Dt	Dc	Dj	Dv	Ds	Dg
				1	2	3
4	5	6	7	8	9	10
11	12	13	14	15	16	17
18	19	20	21	22	23	24
25	26	27	28	29	30	31

NOVEMBRE						
Dl	Dt	Dc	Dj	Dv	Ds	Dg
1	2	3	4	5	6	7
8	9	10	11	12	13	14
15	16	17	18	19	20	21
22	23	24	25	26	27	28
29	30					

DESEMBRE						
Dl	Dt	Dc	Dj	Dv	Ds	Dg
		1	2	3	4	5
6	7	8	9	10	11	12
13	14	15	16	17	18	19
20	21	22	23	24	25	26
27	28	29	30	31		

- Farmàcia Gimeno – l'Aldea
- Farmàcia López – l'Ampolla
- Farmàcia Fortuño – Camarles
- Farmàcia Jiménez – l'Aldea
- Farmàcia el Port – l'Ampolla
- Farmàcia Molina - Camarles

INFORMACIÓ



Accedeix a tota la informació turística de l'Aldea



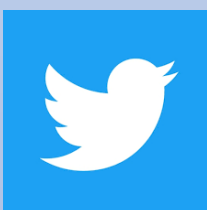

www.infoaldaia.info

www.laldea.cat

